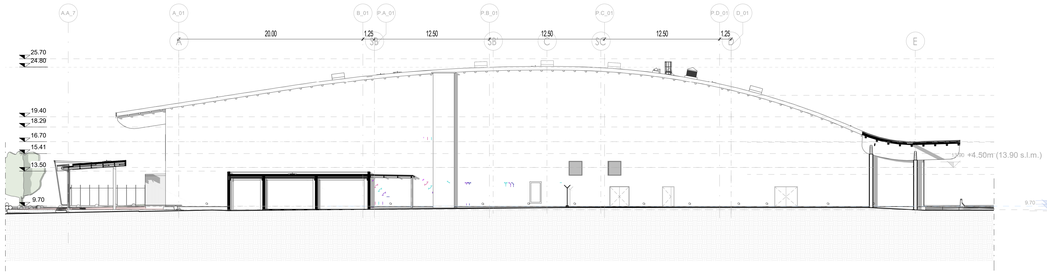

Terminal Partenze - Prospetto Ovest
Scala 1 : 200

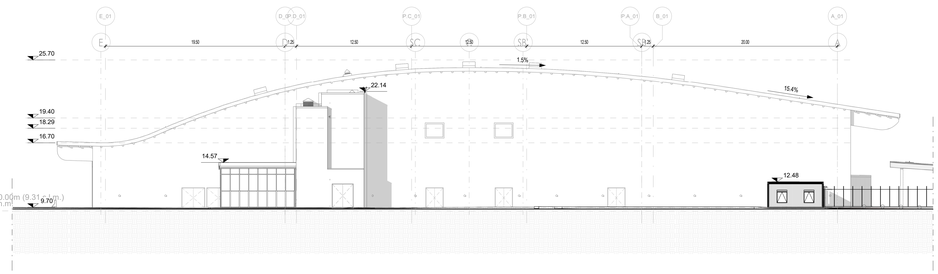

01_Prospetto EST
Scala 1 : 200

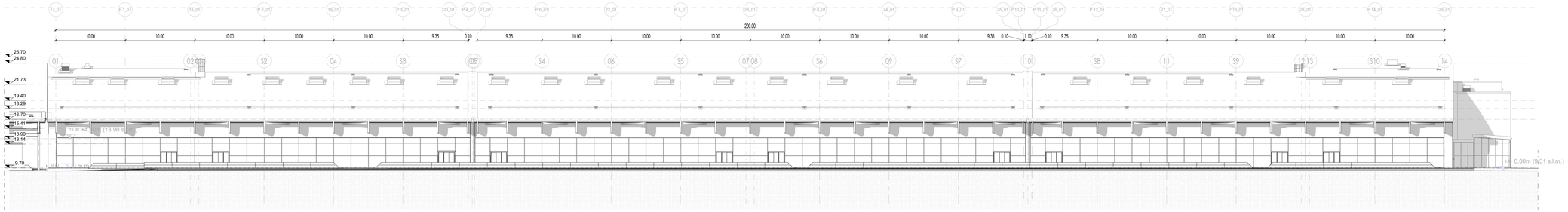

Terminal Partenze - Prospetto Sud
Scala 1 : 200

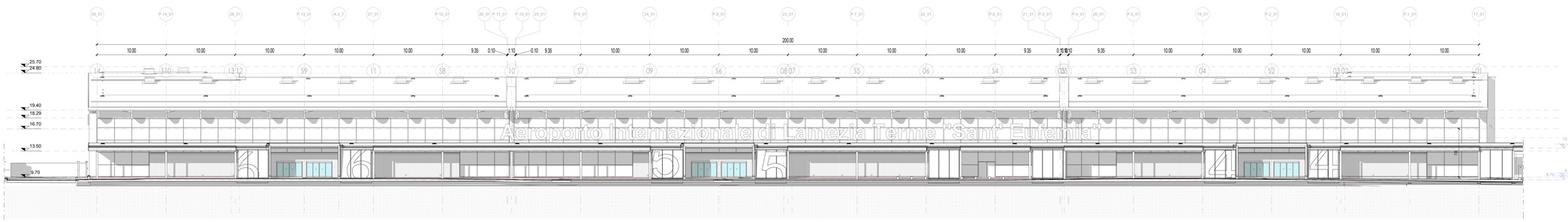

Terminal Partenze - Prospetto Nord
Scala 1 : 200

1m 2m 5m 10m

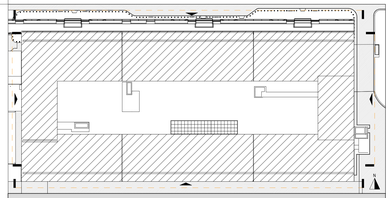

LEGENDA GRAFICA

0.00	QUOTA FINITO PIANTA		ASSE STRUTTURALE		LINEA DOGANALE
C 0.00	QUOTA FINITO SEZIONE	000	DIMENSIONE LINEARE	X%	LINEA DI PENDENZA

XXX XXX 101 A n° H m B C W P	Nome Locale Numeri Locale Area Altezza non delimitata Finiture Locale	300 x 200 h 85	ETICHETTA PORTE dimensione nella		INDICAZIONE INGRESSO
		120	ETICHETTA MURI	N	INDICAZIONE NORD

Gli elementi campiti in arancione sono previsti in progetto ma esclusi in appalto.	**Area non soggetta ad intervento** Locali esclusi dall'intervento in appalto	**Area a rustico** Locali consegnati a rustico	**Pavimentazione esistente** Pav. esclusa dall'intervento in appalto

CAPOSALDO FISSO

CAPOSALDO FISSO: N/S 4307454.7332; E/O 607969.8611; QUOTA ALTIM. 9.00

DISPOSITIVI DI SICUREZZA

0.LV.01 PUNTO SINGOLO DI ANCORAGGIO ESTREMITA'	0.LV.02 PUNTO SINGOLO DI ANCORAGGIO	0.LV.03 FUNE IN ACCIAIO	0.LV.00 PUNTO SINGOLO DI ANCORAGGIO

Ente Nazionale per l'Aviazione Civile

AEROPORTO CIVILE DI LAMEZIA TERME (CZ)

LOTTO L1 - Sviluppo aerostazione passeggeri
CUP: H84G22000030009
LOTTO L2 - Interventi per la security e la digitalizzazione
CUP: H86I22000390002
LOTTO L6 - Potenziamento delle reti di sottoservizi e impianti tecnologici
CUP: H84G22000060009

PROGETTO ESECUTIVO

LOTTO 1

ARCHITETTURA - STATO DI PROGETTO - AMBITO 01
Terminal Partenze - Sezioni

GRUPPO DI PROGETTAZIONE
Raggruppamento Temporaneo di Professionisti

Direttore Tecnico e Responsabile integrazione prestazioni specialistiche: ing. Filippo Bussia
Geologia: dott. Emanuele Fresia
Progettazione idraulica: ing. Alessandro Cacciatori
Project Manager: ing. Emanuela Perna
CSP: arch. Elisabeth Foroni

Direttore Tecnico: ing. Gianbattista Paniatti
Progettazione Specialistica Impianti:
ing. Marco Bergami
P.I. Daniele Togni
ing. Enrico Facchinetti

AERTEC
Direttore tecnico: ing. Aeronautico Carlos Berenguer López
Responsabile sistemi di trasporto:
ing. Pedro Tena Calderón

VALLE 3.0
Direttore tecnico: arch. Emanuela Valle
Progettazione architettonica:
arch. Maria Camilla Valle
arch. Leonardo Giovannozzi

incide
Direttore tecnico e progettazione strutturale:
ing. Gianluca Valtierra
Coordinatore progettazione strutture
ing. Matteo Flagnozzi

CODICE ELABORATO								REVISIONE		
Fase	Lotto	Ambito	Disciplina	Tipo	Numero	Rev	Scala	Id.	Data	Descrizione
E	L1	01	ARC	PR	01	A	As indicated	A	FEBBRAIO 2025	EMISSIONE
								B		
								C		
								D		
NOME FILE:			A0151P-E-L1-01-ARC-PR-01-A.dwg					REDAZIONE:	M.D.	VALLE 3.0

Visto del Committente: **Società Aeroportuale Calabrese S.p.A.**

INTERVENTO FACENTE PARTE DEL Contratto istituzionale di Sviluppo "CIS VOLARE"	IL RESPONSABILE DEL PROCEDIMENTO: ing. Ferdinando Saracco	IL POST HOLDER DI AREA: OPERATIONAL SERVICES MANAGER: Enrico Parrilla PASSENGER EXPERIENCE MANAGER: Sabrina Miletto PH PROGETTAZIONE: Ferdinando Saracco

Approvazione **ENAC:**